

어린이 통학차량 관리시스템 사용자 입력매뉴얼

□ 사이트접속 및 정보수정/등록

- 어린이 통학차량 안전관리시스템(<http://schoolbus.ssif.or.kr>)에 접속 후 “통학차량 정보등록” 탭을 선택합니다.
- 어린이 통학차량 관리시스템은 별도의 로그인 없이 비밀번호만 입력하여 통학차량 정보를 등록/수정할 수 있습니다.

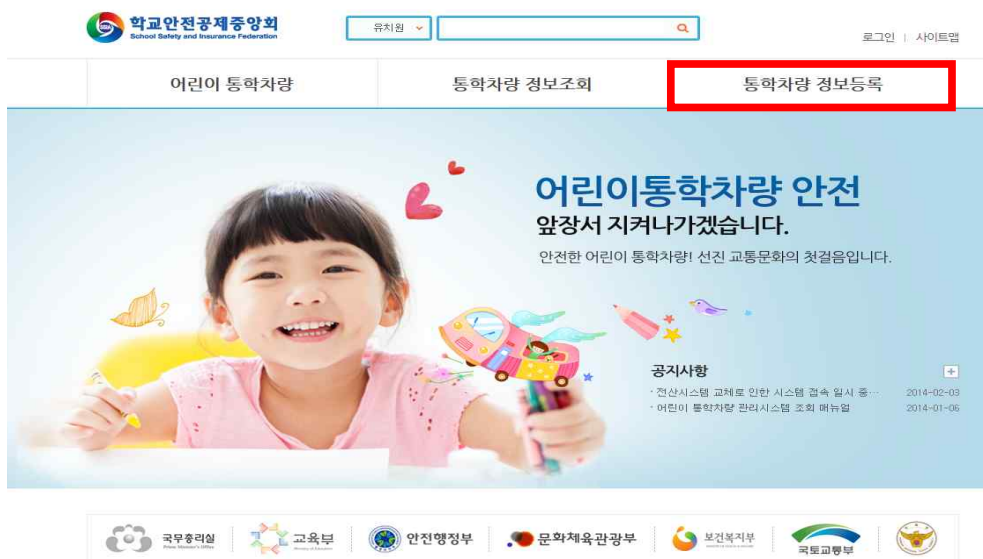

□ 정보수정

통학차량 정보등록

[홈](#) > 통학차량 정보등록

· 시설구분	유치원	· 관할관청	교육청	전체	전체
· 시설명	중재	<input type="button" value="조회"/> <input type="button" value="등록"/>			

시설구분	관할관청	시설명	대표자	주소	비밀번호를 입력하세요:
유치원	서울 동부교육지원청	공재유치원	홍길동	서울시 중산구 한강대로57길 33	<input type="text"/> <input type="button" value="확인"/> <input type="button" value="취소"/>

- “통학차량 정보등록” 탭을 선택한 후 해당 기관을 조회 합니다.
- 전수조사 최초 등록 시 설정했던 비밀번호를 기입하고 “확인”을 누릅니다.
 - ※ 비밀번호는 암호화되어 있으므로, 별도의 조회는 불가능합니다.
 - 비밀번호 분실 시 해당 교육청/지자체 담당자에게 문의하여 초기화

1. 시설정보 수정

통학차량 정보등록

[홈](#) > 통학차량 정보등록

통학차량 정보등록 >

· 시설구분 · 관할관청 전체

· 시설명 조회 등록

시설정보

차량정보

운전자교육정보

동승자교육정보

○ 시설정보

시설구분	<input type="text" value="유치원"/>	관할관청	교육청 <input type="text" value="서울"/> 서울 <input type="text" value="테스트~"/>
시설명	<input type="text" value="공계유치원"/>	대표자	<input type="text" value="홍길동"/>
설립구분	<input type="text" value="국립"/>		
주소	<input type="text" value="서울시 용산구 한강대로57길 33"/>		
고유등록번호 (사업자번호)	<input type="text" value="111-11-11111"/>	법인번호	<input type="text" value="00000-000000"/>
전화번호	<input type="text" value="02-793-5015"/>	휴대전화번호	<input type="text" value="010-1234-4567"/>
이메일주소	<input type="text" value="ssif@ssif.or.kr"/>	현원/정원	<input type="text" value="30"/> / <input type="text" value="40"/>
운영자교육	<input checked="" type="radio"/> 수료 <input type="radio"/> 미수료	교육구분	<input checked="" type="radio"/> 신규 <input type="radio"/> 정기
교육수료일자	<input type="text" value="2014-02-03"/>	교육기관/수료번호	<input type="text" value="도로교통공단"/> / <input type="text" value="20140203001"/>
비밀번호	<input type="text"/>		

인쇄
저장

- “시설정보” 탭을 선택 합니다.
- 수정하고자 하는 정보를 수정한 후 “저장”을 누릅니다.

2. 차량정보 삭제/수정/추가 등록

통학차량 정보등록

[홈](#) > 통학차량 정보등록

통학차량 정보등록 >

· 시설구분 유치원 ▼

· 시설명 공계

· 관할관청 전체 ▼ 전체 ▼

조회
등록

시설정보

차량정보

운전자교육정보

동승자정보

○ 시설정보

시설구분	유치원	시설명	공계유치원	주소	서울시 용산구 한강대로57길 33

○ 차량정보 리스트

자동차등록번호	차종	제작년도	승차정원	차량용도	제작사/차명	통학차량신고여부
12고4567	소형	2013	12	관용	현대/스타렉스	신고

등록

- “차량정보” 탭을 선택합니다.
- 삭제/수정하고자 하는 차량을 마우스로 선택 합니다.

● 차량정보

자동차등록번호	<input type="text" value="12고4567"/>	소유자 성명	<input type="text" value="홍길동"/>
등록연월일	<input type="text" value="2014-02-03"/>	제작연도	<input type="text" value="2013"/> 년
차종	<input checked="" type="radio"/> 소형 <input type="radio"/> 중형 <input type="radio"/> 대형	승차정원	<input type="text" value="12"/> 인승
차량용도	<input checked="" type="radio"/> 관용 <input type="radio"/> 자가용 <input type="radio"/> 영업용 <input type="radio"/> 기타	제작사/차명	<input type="text" value="현대"/> / <input type="text" value="스타렉스"/>
차량소유자	<input type="radio"/> 시설장소유 <input checked="" type="radio"/> 시설소유 <input type="radio"/> 전세버스 <input type="radio"/> 기타소유		
동학버스구조변경	<input type="radio"/> 구조변경 <input checked="" type="radio"/> 해당없음	구조변경일	<input type="text"/>

● 통학차량 안정장치 구비여부

황색 도색	스티커 등 보호표시	아동용 카시트	유아용 안전벨트	승강구	광각식 외 후사경	추진 알림장치	후방 경보장치	후방 카메라
<input checked="" type="radio"/> 유 <input type="radio"/> 무	<input type="radio"/> 유 <input checked="" type="radio"/> 무	<input checked="" type="radio"/> 유 <input type="radio"/> 무	<input type="radio"/> 유 <input checked="" type="radio"/> 무	<input checked="" type="radio"/> 유 <input type="radio"/> 무	<input type="radio"/> 유 <input checked="" type="radio"/> 무	<input checked="" type="radio"/> 유 <input type="radio"/> 무	<input type="radio"/> 유 <input checked="" type="radio"/> 무	<input type="radio"/> 유 <input checked="" type="radio"/> 무
블랙 박스	승하차 보호기	전면유리 섀딩여부	측면유리 섀딩여부	어린이 보험 차량표시등	점이식 좌석설치	점이식 좌석 외부	출입문 자동폐쇄	
<input type="radio"/> 유 <input checked="" type="radio"/> 무	<input type="radio"/> 유 <input checked="" type="radio"/> 무	<input type="radio"/> 유 <input checked="" type="radio"/> 무	<input type="radio"/> 유 <input checked="" type="radio"/> 무	<input type="radio"/> 유 <input checked="" type="radio"/> 무	<input type="radio"/> 유 <input checked="" type="radio"/> 무	<input type="radio"/> 유 <input type="radio"/> 무	<input type="radio"/> 유 <input checked="" type="radio"/> 무	

● 보험정보

가입자	<input type="text" value="홍길동"/>	가입회사	<input type="text" value="공제보험"/>
배상한도[대인/대물]	<input type="text" value="무한"/> / <input type="text" value="1억"/>	특약사항	<input type="text" value="없음"/>

● 신고정보

동학버스신고	<input checked="" type="radio"/> 신고 <input type="radio"/> 미신고	관할경찰서	<input type="text" value="테스트"/>
신고일자	<input type="text" value="2014-02-13"/>		

○ 해당 차량을 삭제할 경우

- 아래의 “삭제” 버튼을 선택합니다.

※ 차량 삭제 전 해당 차량을 운전하는 “운전자교육정보”를 반드시 먼저 삭제한 후 해당 차량을 삭제하셔야 합니다.(5p 운전자정보 삭제/수정 참고)

○ 해당 차량 정보를 수정할 경우

- 해당 사항을 수정 후 아래의 “저장” 버튼을 선택합니다.

○ 차량정보 추가 등록

- 신규 차량을 등록할 경우 아래의 “등록”버튼을 선택하여 등록합니다.

※ 신규차량을 등록할 경우, 반드시 등록된 신규차량을 운전하는 운전자 교육정보를 추가등록하여야 합니다.(5p 운전자정보 추가 참고)

3. 운전자교육정보 삭제/수정/추가

○ 운전자를 삭제할 경우

- 해당 운전자 성명 앞의 선택에 체크를 한 후 아래 “삭제” 버튼을 선택합니다.

○ 운전자를 수정할 경우

- 수정이 필요한 사항을 수정 후 성명 앞의 선택에 체크를 하고 아래 “저장” 버튼을 선택합니다.

○ 운전자를 추가할 경우

- 신규차량을 등록하여 운전자를 신규 등록할 경우 아래의 “추가” 버튼을 선택 후 교육정보를 등록합니다.

3. 동승자정보 삭제/수정/추가

통학차량 정보등록

[홈](#) > [통학차량 정보등록](#)

통학차량 정보등록 >

· 시설구분 유치원 ▼

· 시설명 공계

· 관할관청 전체 ▼ 전체 ▼ ▼

조회 등록

시설정보

차량정보

운전자교육정보

동승자교육정보

○ 시설정보

시설구분	유치원	시설명	공계유치원	주소	서울시 용산구 한강대로57길 33

○ 동승자정보

선택	동승자명	동승자교육	교육구분	교육수료일자	교육기관 / 수료번호	차량번호	운영방법	교육형태
<input type="checkbox"/>	성순환	<input checked="" type="radio"/> 수료 <input type="radio"/> 미수료	<input checked="" type="radio"/> 신규 <input type="radio"/> 정기	2014-02-05	도로교통공 / 0000-00-	12고4567 ▼	<input checked="" type="radio"/> 고정 <input type="radio"/> 순환	<input checked="" type="radio"/> 정규 <input type="radio"/> 임시

삭제 저장 추가

○ 동승자를 추가할 경우

- 신규차량을 등록하여 운전자를 신규 등록할 경우 아래의 “추가” 버튼을 선택 후 교육정보를 등록합니다.

※ 19p 동승자정보 추가 참고

○ 동승자 정보를 삭제할 경우

- 해당 운전자 성명 앞의 선택에 체크를 한 후 아래 “삭제” 버튼을 선택합니다.

○ 동승자 정보를 수정할 경우

- 수정이 필요한 사항을 수정 후 성명 앞의 선택에 체크를 하고 아래 “저장” 버튼을 선택합니다.

□ 신규 정보 등록 - 시설정보 입력

- 등록된 통학차량 정보가 없을 경우 “통학차량 정보등록” 탭의 등록버튼을 눌러 통학차량정보를 입력합니다.

- 시설정보탭에서 해당 항목을 입력하고 저장버튼을 누릅니다.

시설정보	차량정보	운전자교육정보	동승자교육정보
○ 시설정보			
1) 시설구분	유치원	2) 관할관청	교육청 서울, 테스트~
3) 시설명	공제유치원	4) 대표자	홍길동
5) 설립구분	공립		

1) 시설구분

- 시설이 해당되는 기관을 구분하여 선택
- 유치원/학교/학원/어린이집/체육시설 중 선택

2) 관할관청

- 유치원/학교/학원 : 교육청 선택 → 지역 및 교육지원청 선택
- 어린이집/체육시설 : 지자체 선택 → 지역 및 시·군·구 선택

3) 시설명

- 입력 시 시설명을 줄이지 않고 전체 이름을 입력
예) 중앙초등학교(O), 중앙초(X)

4) 대표자

- 시설의 대표자명을 입력
- 대표자가 복수인 경우 ,로 구분하여 여러 명을 입력

5) 설립구분

- 국립/공립/사립(사설)을 구분하여 입력

6) 주소	서울시 용산구 한강대로57길 33		
7) 고유등록번호 (사업자번호)	111-11-11111	8) 법인번호	00000-000000
9) 전화번호	02-793-5015	10) 휴대전화번호	010-1234-4567
11) 이메일주소	ssif@ssif.or.kr	12) 현원/정원	30 / 40
13) 운영자교육	<input checked="" type="radio"/> 수료 <input type="radio"/> 미수료	14) 교육구분	<input checked="" type="radio"/> 신규 <input type="radio"/> 정기
15) 교육수료일자	2014-02-03	16) 교육기관/수료번호	도로교통공단 / 20140203001
17) 비밀번호			

6) 주소

- 해당 시설의 주소지를 입력

7) 고유등록번호

- 유치원, 학교의 고유번호를 입력
- 학원, 어린이집, 체육시설의 경우 사업자등록번호를 입력

8) 법인번호

- 시설의 법인번호를 입력
- ※ 필수 입력사항이 아니므로 법인번호를 모르는 경우 생략가능

9) 전화번호

- 시설의 전화번호를 입력한다.

10) 대표자휴대번호

- 대표자 휴대전화번호를 입력. 복수대표자인 경우 대표 1인의 번호입력

11) 이메일주소

- 시설 이메일주소를 입력. 없는 경우 대표자 이메일주소 입력

12) 현원/정원

- 시설의 현재 인원을 입력
- 시설의 수용가능 정원을 입력
- 별도의 정원이 없는 학교, 학원 등은 정원 입력을 생략

13) 운영자교육

- 운영자가 교육을 받은 경우 수료, 받지 않은 경우 미수료에 체크
- 복수 운영자의 경우 운영자 모두가 교육을 받지 않은 경우 미수료에 체크

14) 교육구분

- 신규 : 최근 수료한 안전교육이 통학차량 운행 전 수료한 교육일 경우 선택
- 정기 : 최근 수료한 안전교육이 신규교육 이후 2년 이내에 수료한 교육일 경우 선택

15) 교육수료일자

- 최종 교육 수료일자를 달력에서 체크하여 선택

16) 교육수료기관/수료번호

- 최종 이수한 교육기관과 수료증 번호를 기재

17) 비밀번호 설정

- 입력한 내용에 대한 수정, 삭제, 인쇄를 위한 개별 비밀번호 등록

□ 신규 정보 등록 - 차량정보 입력

🏠 > 통학차량 정보등록

· 시설구분 · 관할관청

· 시설명

시설정보 **차량정보** 운전자교육정보 동승자정보

○ 시설정보

시설구분	유치원	시설명	공제유치원	주소	서울시 용산구 한강대로57길 33
------	-----	-----	-------	----	--------------------

○ 차량정보 리스트

자동차등록번호	차종	제작년도	승차정원	차량용도	제작사/차명	통학차량신고여부
12고4567	소형	2013	12	관용	현대/스타렉스	신고

- 차량정보는 차량대수만큼 “등록”버튼을 눌러 입력합니다.
- 입력한 정보를 수정/삭제하는 경우 해당 차량 정보를 선택하여 수정/삭제할 수 있습니다.
 - 상세 차량정보 선택 후 하단의 삭제버튼을 눌러 해당 차량을 삭제할 수 있습니다.
- ※ 차량 삭제전 반드시 해당 차량에 등록된 운전자를 먼저 삭제 후 차량을 삭제하여 주시기 바랍니다.

시설정보	차량정보	운전자교육정보	동승자정보
------	-------------	---------	-------

● 차량정보

1) 자동차등록번호	12고4567	2) 소유자 성명	홍길동
3) 등록연월일	2014-02-03	4) 제작연도	2013 년
5) 차종	<input checked="" type="radio"/> 소형 <input type="radio"/> 중형 <input type="radio"/> 대형	6) 승차정원	12 인승

1) 자동차등록번호

- 차량번호 입력 예) 경기77아1234, 77아1234

2) 소유자 성명

- 차량 소유자 성명을 입력한다.

3) 등록연월일

- 차량등록 연월일을 '0000-00-00' 형태로 입력

4) 제작연도

- 차량 제작연도를 입력한다.

5) 차종

- 소형/중형/대형 중 구분하여 선택
- 소형 : 정원 15인승 이하 차량
- 중형 : 정원 16~35인승 차량
- 대형 : 정원 36인승 이상 차량

6) 승차정원

- 승차정원을 입력한다.

7) 차량용도	<input checked="" type="radio"/> 관용 <input type="radio"/> 자가용 <input type="radio"/> 영업용 <input type="radio"/> 기타	8) 제작사/차명	<input type="text" value="현대"/> / <input type="text" value="스타렉스"/>
9) 차량소유자	<input type="radio"/> 시설장소유 <input checked="" type="radio"/> 시설소유 <input type="radio"/> 전세버스 <input type="radio"/> 기타소유		
10) 통학버스구조변경	<input type="radio"/> 구조변경 <input checked="" type="radio"/> 해당없음	11) 구조변경일	<input type="text"/>

7) 차량용도

- 차량용도를 관용/자가용/영업용 중 선택한다.
- 관 용 : 시설 운행 용도의 차량
- 자가용 : 시설 운영자 개인 용도의 차량
- 영업용 : 영업을 주목적으로 이용되는 차량, 예)유상운송차량

8) 제작사/차명

- 차량제작사와 자동차명을 입력

9) 차량소유자

- 시설장 소유/시설 소유/전세버스/기타 소유 중 선택한다.
- 시설장 소유 : 시설장의 명의로 등록된 차량
- 시 설 소 유 : 시설명으로 등록된 차량
- 전 세 버 스 : 시설에서 전세로 임대하여 운행하는 차량
- 기 타 소 유 : 위의 세가지 항목 이외의 형태 소유 차량

10) 통학버스구조변경

- 통학버스의 구조를 변경 한 경우 구조변경, 그대로 사용 중인 경우 해당 없음을 선택한다.

11) 구조변경일

- 10번 항목에서 구조변경을 선택한 경우 구조변경일을 입력한다.
- 구조변경일을 선택하여 다음과 같은 달력에서 날짜를 선택한다.

● 통학차량 안정장치 구비여부

황색 도색	스티커 등 보호표지	아동용 카시트	유아용 안전벨트	승강구	광각실 외 후사경	후진 알림장치	후방 경보장치	후방 카메라
<input checked="" type="radio"/> 유 <input type="radio"/> 무	<input type="radio"/> 유 <input checked="" type="radio"/> 무	<input checked="" type="radio"/> 유 <input type="radio"/> 무	<input type="radio"/> 유 <input checked="" type="radio"/> 무	<input checked="" type="radio"/> 유 <input type="radio"/> 무	<input type="radio"/> 유 <input checked="" type="radio"/> 무	<input checked="" type="radio"/> 유 <input type="radio"/> 무	<input type="radio"/> 유 <input checked="" type="radio"/> 무	<input type="radio"/> 유 <input checked="" type="radio"/> 무
12)	13)	14)	15)	16)	17)	18)	19)	20)

12) 황색도색

- 차량 전체가 황색으로 도색되어 있을 경우에만 “유”를 선택

※ 일부 황색도색 또는 투톤일 경우 무 선택

13) 스티커 등 보호표지

- 차량의 앞·뒤에 어린이보호표지 부착이 되어 있는 경우 “유”를 선택

14) 아동용카시트 비치

- 차량에 유아용보호장구(카시트, 부스터, 휴대용 카시트 등) 중 1가지라도 비치되어 있는 경우 “유” 선택

15) 유아용 안전벨트

- 유아의 신장 및 앉은키가 고려되어 제작된 전용 안전벨트 또는 유아를 좌석에 고정시킬 수 있는 보조장치 등이 설치되어 있는 경우 “유” 선택

16) 승강구 설치

- 승하차용 보조발판이 설치된 경우 “유” 선택

17) 광각실외 후사경

- 차체 앞과 출입문을 확인할 수 있는 후사경이 설치된 경우 “유” 선택

18) 후진알림장치

- 변속기어를 후진 또는 R에 위치하면 외부에서 경고음이 들리는 부저(알림)가 울리는 경우 “유”선택

19) 후방경보장치

- 차량 후진 시 차체 후방에 물체가 감지되면 운전자가 인지할 수 있도록 부저가 울리는 경우 “유”선택

20) 후방카메라

- 후진 시 운전석에서 후방상태를 확인할 수 있는 카메라가 설치된 경우 “유” 선택

블랙박스	승하차 보호기	전면유리 썬팅여부	측면유리 썬팅여부	어린이 보험 차량표시등	접이식 좌석설치	접이식 좌석 외부	출입문 자동개폐
○ 유 ● 무	○ 유 ● 무	○ 유 ● 무	○ 유 ● 무	○ 유 ● 무	○ 유 ● 무	○ 유 ○ 무	○ 유 ● 무
21)	22)	23)	24)	25)	26)	27)	28)

21) 블랙박스

- 주행영상을 기록할 수 있는 장치를 설치한 경우 “유” 선택

22) 승하차보호기

- 어린이의 승·하차 시 주변차량에 알리는 장치를 설치한 경우 “유” 선택(“날개”라고도 함)

23) 전면유리썬팅여부

- 운전석 전면의 유리에 썬팅이 된 경우
- 외부에서 차내의 물체가 식별 가능한 경우 “무”, 식별이 어려운 경우 “유”

24) 측면유리썬팅여부

- 운전석 측면의 유리에 썬팅이 된 경우
- 외부에서 차내의 물체가 식별 가능한 경우 “무”, 식별이 어려운 경우 “유”

25) 어린이 보호차량표시등

- 적색표시등 바깥쪽, 황색표시등 안쪽 2개씩 설치된 경우 “유” 선택

26) 접이식 좌석

- 통로에 접이식 좌석의 설치된 경우 “유” 선택

27) 접이식 좌석 외부조작 기능 여부

- 접이식 좌석이 설치된 경우, 접이식 좌석을 차량 밖에서 조작할 수 있는 경우 “유” 선택

28) 출입문 자동 개폐장치

- 운전석에서 출입문의 개폐를 자동 조작할 수 있는 장치가 설치된 경우 “유” 선택

12. 황색도색



13. 스티커등 보호장치



14. 아동용카시트



15. 승강구 설치유무



16. 광각실외 후사경 유무



18. 후방경보장치



19. 후방카메라



20. 블랙박스



21. 승하차보호기



24. 어린이보호차량 표시여부



25. 접이식좌석

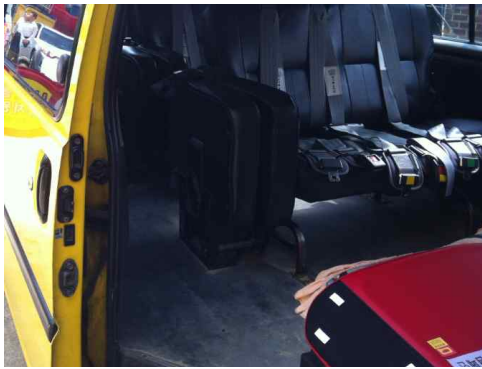

27. 자동차개폐장치



● 보험정보

29) 가입자	<input type="text" value="홍길동"/>	30) 가입회사	<input type="text" value="공제보험"/>
31) 배상한도[대인/대물]	<input type="text" value="무한"/> / <input type="text" value="1억"/>	32) 특약사항	<input type="text" value="없음"/>

● 신고정보

33) 통학버스신고	<input checked="" type="radio"/> 신고 <input type="radio"/> 미신고	34) 관할경찰서	<input type="text" value="테스트"/>
35) 신고일자	<input type="text" value="2014-02-13"/>		

29) 가입자

- 보험 가입자 정보를 입력한다.

30) 가입회사

- 가입한 보험회사명을 입력한다.

31) 배상한도(대인/대물)

- 가입한 보험의 배상한도를 입력한다.

32) 특약사항

- 가입한 보험의 특약사항을 입력한다. 없을 경우 생략가능

33) 통학버스 신고

- 관할 경찰서에 통학버스 운영사항과 관련한 사항에 대한 신고여부

34) 관할경찰서

- 신고한 경우, 신고한 관할 경찰서를 입력한다.

35) 신고일자

- 신고한 경우, 신고일자를 입력한다.

□ 신규 정보 등록 - 운전자 교육정보 입력

시설정보		차량정보		운전자교육정보		동승자정보																	
<p>○ 시설정보</p> <table border="1"> <thead> <tr> <th>시설구분</th> <th>유치원</th> <th>시설명</th> <th>공제유치원</th> <th>주소</th> <td colspan="3">서울시 용산구 한강대로57길 33</td> </tr> </thead> <tbody> <tr> <td><input type="checkbox"/></td> <td><input type="checkbox"/></td> <td></td> <td><input type="checkbox"/></td> <td></td> <td colspan="3"></td> </tr> </tbody> </table>								시설구분	유치원	시설명	공제유치원	주소	서울시 용산구 한강대로57길 33			<input type="checkbox"/>	<input type="checkbox"/>		<input type="checkbox"/>				
시설구분	유치원	시설명	공제유치원	주소	서울시 용산구 한강대로57길 33																		
<input type="checkbox"/>	<input type="checkbox"/>		<input type="checkbox"/>																				
<p>○ 교육정보</p> <table border="1"> <thead> <tr> <th>선택</th> <th>운전자 성명 1)</th> <th>운전자 교육 2)</th> <th>교육구분 3)</th> <th>교육수료일자 4)</th> <th>교육기관 / 수료번호 5)</th> <th>차량번호 6)</th> </tr> </thead> <tbody> <tr> <td><input type="checkbox"/></td> <td>홍길동</td> <td> <input checked="" type="radio"/> 수료 <input type="radio"/> 미수료 </td> <td> <input checked="" type="radio"/> 신규 <input type="radio"/> 정기 </td> <td>2013-04-01</td> <td>도로교통고 / 2013040</td> <td>12고4567</td> </tr> </tbody> </table>								선택	운전자 성명 1)	운전자 교육 2)	교육구분 3)	교육수료일자 4)	교육기관 / 수료번호 5)	차량번호 6)	<input type="checkbox"/>	홍길동	<input checked="" type="radio"/> 수료 <input type="radio"/> 미수료	<input checked="" type="radio"/> 신규 <input type="radio"/> 정기	2013-04-01	도로교통고 / 2013040	12고4567		
선택	운전자 성명 1)	운전자 교육 2)	교육구분 3)	교육수료일자 4)	교육기관 / 수료번호 5)	차량번호 6)																	
<input type="checkbox"/>	홍길동	<input checked="" type="radio"/> 수료 <input type="radio"/> 미수료	<input checked="" type="radio"/> 신규 <input type="radio"/> 정기	2013-04-01	도로교통고 / 2013040	12고4567																	
<input type="button" value="삭제"/> <input type="button" value="저장"/> <input type="button" value="추가"/>																							

○ 운전자 교육정보는 차량정보에 등록한 차량의 대수만큼 “추가“버튼을 눌러 입력합니다.

1) 운전자 성명

- 운전자 성명을 입력한다.

2) 운전자 교육

- 해당 운전자가 교육을 받은 경우 수료, 받지 않은 경우 미수료 선택

3) 교육구분

- 신규 : 최근 수료한 안전교육이 최초 수료한 교육일 경우 선택

- 정기 : 최근 수료한 안전교육이 신규교육 이후 2년 이내에 수료한 교육일 경우 선택

4) 교육수료일자

- 최종 교육 수료일자를 '0000-00-00'의 형태로 입력한다.

5) 교육수료기관/수료번호

- 최종 이수한 교육기관과 수료증 번호를 기재한다.

6) 차량번호

- 해당 운전자가 실제 운행하는 차량의 번호를 마우스로 선택한다.

○ 입력한 정보를 수정/삭제하는 경우 해당 차량 정보를 선택 후 수정/삭제할 수 있습니다.

□ 신규 정보 등록 - 동승자 정보 입력

시설정보		차량정보		운전자교육정보		동승자교육정보		
○ 시설정보								
시설구분	유치원	시설명	공제유치원	주소	서울시 용산구 한강대로57길 33			
○ 동승자정보								
선택	동승자명	동승자교육	교육구분	교육수료일자	교육기관 / 수료번호	차량번호	운영방법	고용형태
<input type="checkbox"/>	성춘향	<input checked="" type="radio"/> 수료 <input type="radio"/> 미수료	<input checked="" type="radio"/> 신규 <input type="radio"/> 정기	2014-02-05	도로교통공 / 0000-00-	12고4567	<input checked="" type="radio"/> 고정 <input type="radio"/> 순환	<input checked="" type="radio"/> 정규 <input type="radio"/> 임시
						<input type="button" value="삭제"/>	<input type="button" value="저장"/>	<input type="button" value="추가"/>

○ 동승자 정보는 동승자 인원 수만큼 “추가”버튼을 눌러 입력합니다.

1) 동승자명

- 동승자 성명을 입력한다.

2) 동승자 교육

- 해당 동승자가 교육을 받은 경우 수료, 받지 않은 경우 미수료 선택

3) 교육구분

- 신규 : 최근 수료한 안전교육이 통학차량 최초 수료한 교육일 경우 선택
- 정기 : 최근 수료한 안전교육이 신규교육 이후 2년 이내에 수료한 교육일 경우 선택

4) 교육수료일자

- 최종 교육 수료일자를 '0000-00-00'의 형태로 입력한다.

5) 교육수료기관/수료번호

- 최종 이수한 교육기관과 수료증 번호를 기재한다.

6) 차량번호

- 해당 동승자가 탑승하는 차량의 번호를 마우스로 선택한다.

7) 운영방법

- 고정 : 해당 통학차량의 등하교(원) 지도를 전담하여 동승하는 경우
- 순환 : 전담직원 없이 순환하여 동승자업무를 수행하는 경우

8) 고용형태

- 정규 : 동승자 업무를 수행하는 직원이 정규직인 경우
- 임시 : 동승자 업무를 수행하는 직원이 임시직인 경우

○ 입력한 정보를 수정/삭제하는 경우 해당 차량 정보를 선택 후 수정/삭제할 수 있습니다.

□ 정보조회

The screenshot shows a web interface for school information management. At the top, there are three tabs: "어린이 통학차량" (Children's School Bus), "통학차량 정보조회" (School Bus Information Search), and "통학차량 정보등록" (School Bus Information Registration). The "통학차량 정보조회" tab is highlighted with a red box. Below the tabs is a blue header bar with the text "통학차량 정보등록". On the left side, there is a vertical menu with a blue button labeled "통학차량 정보등록 >". On the right side, there is a breadcrumb trail: "홈 > 통학차량 정보등록". The main content area contains a search form with three dropdown menus: "1) 시설구분" (Facility Type) with "유치원" (Nursery) selected, "2) 관할관청" (Jurisdictional Agency) with "전체" (All) selected, and another "전체" dropdown. Below these is a text input field for "3) 시설명" (Facility Name). At the bottom right of the form are two buttons: "조회" (Search) and "등록" (Registration).

- “통학차량 정보조회” 탭을 선택합니다.
- 시설구분과 관할관청을 선택 후 시설명을 입력하고 조회버튼을 누릅니다.